

POD 2
PIANO 2

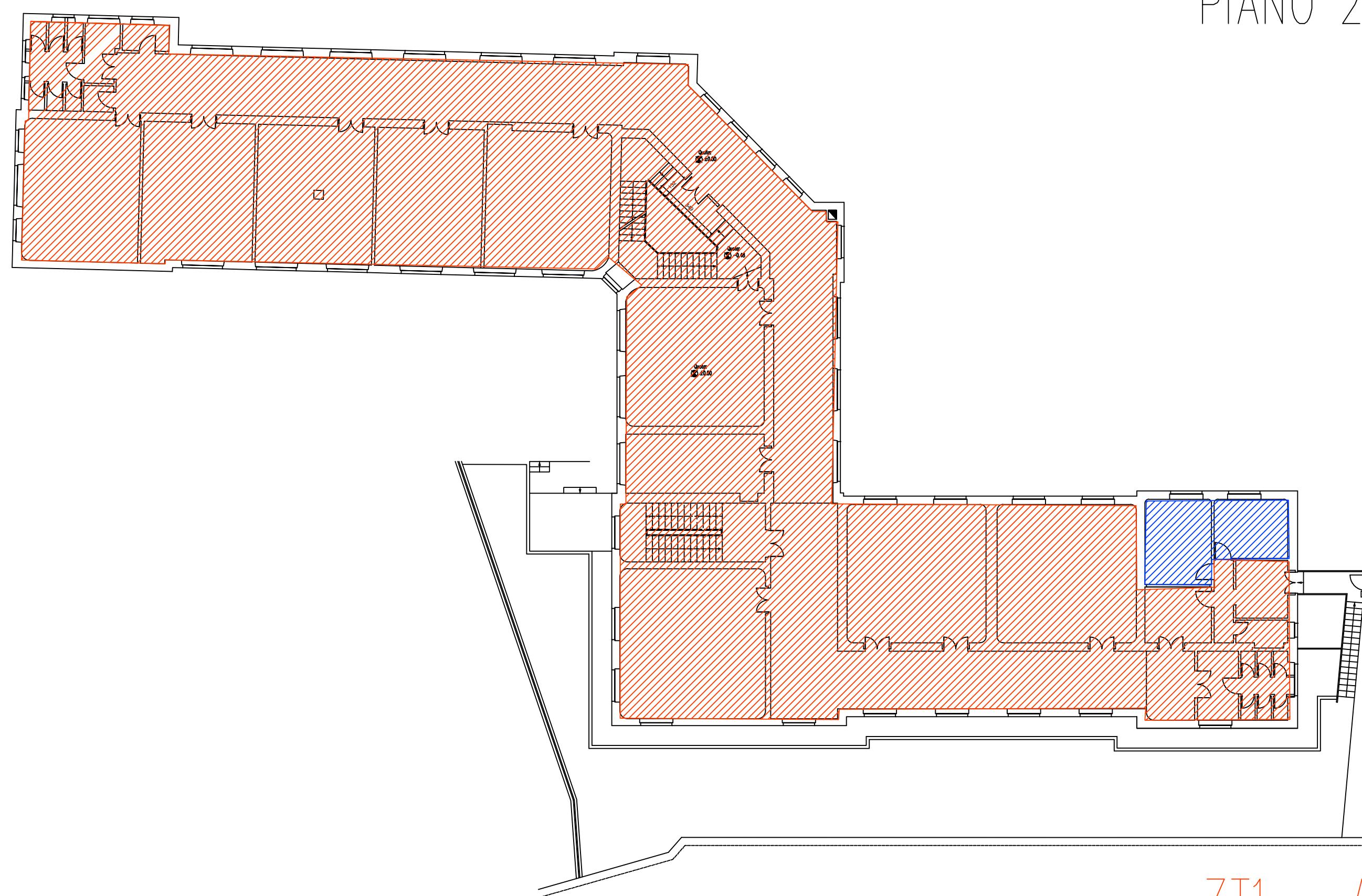

ZT1 - AULE
ZT3 - LOCALI CLIMATIZZATI
PIANO 2



COMUNE DI GENOVA

RAPPORTO DI DIAGNOSI ENERGETICA - ALLEGATO B
FONDO KYOTO - SCUOLA 3
LOTTO 1

COMMITTENTE



COMUNE DI GENOVA

Comune di Genova - Area Tecnica - Struttura di Staff Energy Manager
Via Di Francia 1 - 18° Piano Mattitone - 16149 - Genova
Tel 010 5573960 - 5573855;
energymanager@comune.genova.it; www.comune.genova.it

AUDITOR
N:ER
INGEGNERIA

N:ER INGEGNERIA S.p.A.
Via Clodoveo Bonazzi 2
40013 - Castel Maggiore - Bologna
051 0391000

REDE
Ing. Fabio Coccia

EDIFICIO: E1682

ELABORATO:
Planimetria zone termiche - piano secondo e
posizionamento POD2

TAVOLA: -

Scala: 1:200

Nome file:
DE_Lotto1-E1682_revA-AllegatoB_P2.dwg

REVISIONE	DATA	DESCRIZIONE
A	16/06/2018	Prima emissione